

登米市迫体育館・迫武道館・新田総合運動場 指定管理者
 <事務局> 登米市迫町佐沼字中江 2-6-1 迫体育館
 TEL 0220-22-2325 ホームページ <http://icsi-hasama.com/>

仙台うみの杜水族館

10月24日(月)
 午前8時 迫体育館前 出発

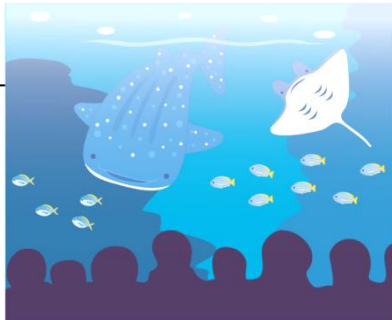

イベントへの参加者を募集します!!

対象： 一般成人の方
 定員： 20名
 参加料： 会員の方：1,000円
 未会員の方：1,500円
 ※会員様から優先に受付致します(申込期間は下記をご覧ください)
 ※申し込み時にご入金下さい(入館料を含みます)
 内容： 仙台うみの杜水族館を見学します
 持ち物： 保険証、常備薬等(昼食及びお土産代は実費です)

(8:00) 集合、参加確認後バスに乗り、出発 → (8:55) トイレ休憩 → (9:30) 仙台うみの杜水族館 到着 → (14:00) 仙台うみの杜水族館 出発 → (14:40) トイレ休憩 → (15:30) 迫体育館着、解散

- 入館後は自由行動となります。
- 有料プログラムの申し込みや昼食、お土産の購入などは各自で行って下さい。
- 参加希望者は下記申込書に必要事項を記入し、迫体育館内のクラブ事務局までお持ち下さい。
- 定員になりましたら締め切りとさせていただきます。
- 申し込み後、自己都合によりキャンセルの場合は参加料を返金致しませんのでご了承下さい。

クラブ会員様 申込期間：9月20日(火)～10月16日(日)

未会員様 申込期間：9月26日(月)～10月16日(日)

(受付時間：午前9時～午後8時)

-----キリトリ-----

文化・スポーツクラブはさま 移動イベント「仙台うみの杜水族館」参加申込書

申込日	平成28年	月	日	会員番号	
フリガナ		性別	生年月日		血液型
氏名	印	男・女	大正 昭和 平成	年 月 日	型 (RH + -)
住所	〒 - - - - -				
電話番号	-	-	緊急連絡先	-	-



平成28年度 迫地区スポーツ団体合同研修会
 (スポーツ少年団迫支部/文化・スポーツクラブはさま)

日時： 11月28日(月) 午後6時30分から

会場： ホテルサンシャイン佐沼

講師： 河北新報社登米支局

支局長 本多 秀行 氏



演題は、「スポーツ取材を通じて考えたこと」です。

本社報道部を皮切りに、スポーツ部では、アマチュア野球や陸上取材を担当し、東北楽天ゴールデンイーグルスの担当記者時代には球場詰めの日々を過ごすなど、豊富な記者経験に基づく、一流選手と接して気がついたことや、少年スポーツを取り巻く現代事情など多角的な観点からご講演いただきます。

※入場は無料です。(クラブ会員でない方も歓迎いたします)

参加ご希望の方は、下記申込書にご記入の上
 迫体育館内事務局までお申し込み下さい。
 なお、当日の参加も可能です。

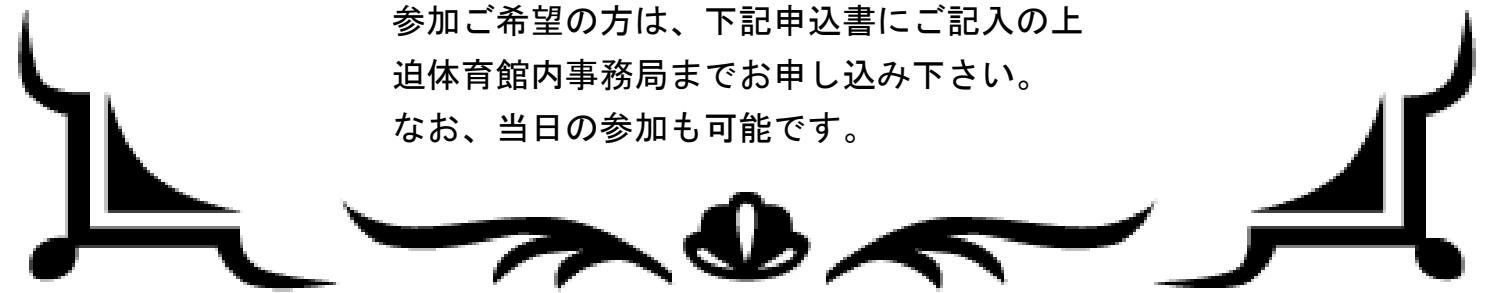

-----キリトリ-----

平成28年度 迫地区スポーツ団体合同研修会

申込日	平成 28年	月	日	会員番号 (クラブ会員の方)	
フリガナ		性別	お住まい		
氏名	印	男・女	町		

10月29日(土)～30日(日)に迫公民館及び迫体育館を会場に開催される2016芸術祭第1部展示発表の部において、当クラブの「俳句教室」「図画工作教室」「華道教室」にご参加いただいている方々による作品を展示致します。
 ご近所お誘いあわせのうえ、どうぞ、ご来場いただき、文化協会加盟団体様の作品とあわせてご覧頂きますようお願い致します。



2016 芸術祭

第1部 展示発表の部

期日：平成28年10月29日(土)～30日(日)

会場：登米市迫公民館、登米市迫体育館

内容：登米市迫文化協会加盟団体による書道展、絵画展、いけばな展、文芸展、手芸展、色紙短冊展、菊花展、観菊茶会及び実演・体験コーナー
 公民館学級等創作作品展
 小中学校児童生徒作品展(書・絵画)
 市民創作出展ブース
 文化講演会やワークショップの開設
 ミニステージを増設し、ミニコンサートの開催
 実行委員会による企画展 等

第2部 芸能発表の部

期日：平成28年11月27日(日)

会場：登米祝祭劇場(水の里ホール)

内容：登米市迫文化協会加盟団体によるステージ発表
 お楽しみ抽選会



文化・スポーツクラブはさま		教室開催予定カレンダー						
平成28年		2016						
日	月	火	水	木	金	土	日	
30	31	1	2	3	4	5		
6	7	8	9	10	11	12		
★弓道	■ヨガ【夜間】 ★ヨガ【昼間】 ▼フットネス	◎踊り	ウオーキング ※太極拳 ◆ピンポン	▲茶道 ※レクダンス □ゆる体操	★図画工作	●Tバドミントン ※小学生スポーツ (随上全殿) ■バドミントン ■フットサル	▲チーボール ※筆道	
13	14	15	16	17	18	19		
★弓道	★アアピカス	★ヨガ【昼間】 ▼踊り		▲茶道 ※レクダンス ※ワラダンス	▼バドミントン	▲チーボール		
20	21	22	23	24	25	26		
★弓道	■ヨガ【夜間】 ▼フットネス			□ゆる体操	★図画工作	●Tバドミントン ※小学生スポーツ (随上全殿) ■バドミントン ■フットサル		
27	28	29	30	1	2	3		
	★アアピカス 迫地区スポーツ団体 合同研修会 18:30～19:30		※太極拳 ・俳句 ◆ピンポン					
4	5	6						

＜各教室の開催時間のご案内＞
 ・俳句：午後1:30～3:30
 ●＝午前 8:30～10:00 ※＝午後 1:30～3:00
 ☆＝午前10:00～11:00 ★＝午後 2:00～3:30
 ▲＝午前10:00～11:30 ◆＝午後 6:30～8:00
 ||＝午前10:00～12:00 ▼＝午後 7:00～8:00
 ◎＝午前10:30～11:30 □＝午後 7:00～8:15
 ▼＝午前10:30～12:00 ■＝午後 7:00～8:30

文化・スポーツクラブはさま		教室開催予定カレンダー						
平成28年		2016						
日	月	火	水	木	金	土	日	
25	26	27	28	29	30	1		
2	3	4	5	6	7	8		
★弓道	■ヨガ【夜間】 ◎踊り ★ヨガ【昼間】	◎踊り	※太極拳 ◆ピンポン	▲茶道 ※レクダンス ※ワラダンス	▼バドミントン ★図画工作	●Tバドミントン ▲チーボール ※筆道		
9	10	11	12	13	14	15		
	第11回 登米市 スポーツまつり 9:00～13:00	▼フットネス	ウオーキング	※レクダンス □ゆる体操	▼バドミントン ★図画工作	▲チーボール ■フットサル		
16	17	18	19	20	21	22		
★弓道	★アアピカス	★ヨガ【昼間】 ▼踊り	ウオーキング ※太極拳 ・俳句 ◆ピンポン	▲茶道 ※ワラダンス □ゆる体操		●Tバドミントン		
23	24	25	26	27	28	29		
	クラブイベント 仙の里の杜 水産館 8:00～15:30 ■ヨガ【夜間】	▼フットネス				※小学生スポーツ (随上全殿) 2016 芸術祭		
30	31							
10/29～30 2016 芸術祭	★アアピカス							

＜各教室の開催時間のご案内＞
 ・俳句：午後1:30～3:30
 ●＝午前 8:30～10:00 ※＝午後 1:30～3:00
 ☆＝午前10:00～11:00 ★＝午後 2:00～3:30
 ▲＝午前10:00～11:30 ◆＝午後 6:30～8:00
 ||＝午前10:00～12:00 ▼＝午後 7:00～8:00
 ◎＝午前10:30～11:30 □＝午後 7:00～8:15
 ▼＝午前10:30～12:00 ■＝午後 7:00～8:30