



文化・スポーツクラブはさま イクシだより

登米市迫体育館・迫武道館・新田総合運動場 指定管理者

<事務局> 登米市迫町佐沼字中江 2-6-1 迫体育館

TEL 0220-22-2325 ホームページ <http://icsi-hasama.com/>

とよまスポーツクラブ“蔵っこ” & 文化・スポーツクラブはさま～icsi～ 合同文化系移動教室 開催！

開催日：令和元年5月31日（金）

出発時間：午前7時30分（～午後5時15分 到着予定）

集合場所：迫体育館 正面玄関

会場：仙台市博物館・場外杜の市場

同行講師：図画工作教室講師 大友 厚子 先生

対象：一般成人

定員：30名

持ち物：筆記用具・常備薬など

参加費：とよまスポーツクラブの図画工作教室の参加者及び、文化・スポーツクラブはさまの俳句、茶道、図画工作、古文書八門、華道、パソコン教室の参加者は1,000円

上記教室にご参加頂いていない方は1,500円

ご注意：昼食及び買い物代などは実費となります

（昼食は仙台市博物館のレストランを予定しています）

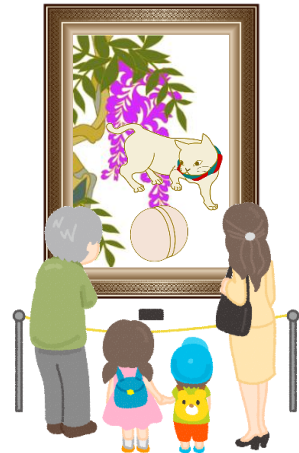

（7：30）集合、バスに乗車、出発 → トイレ休憩 → （9：50）仙台市博物館 到着、見学・昼食 → （14：00）仙台市博物館 出発 → （14：25）場外杜の市場 到着・買い物 → （15：25）場外杜の市場 出発 → （17：15）迫体育館到着

※こちらの申し込みは、平成31・令和元年度のとよまスポーツクラブ図画工作教室への参加者及び、文化・スポーツクラブはさまの俳句、茶道、図画工作、古文書入門、華道、パソコン教室にご参加いただいている会員の方が優先となりますが、教室に参加されていない方や未会員の方もご参加いただけます。

※先着順で、定員に達し次第、締切となります。（受付時間：午前9時～午後9時）

※申し込み後、自己都合によりキャンセルの場合は参加料を返金致しませんのでご了承下さい。

キリトリ

とよまスポーツクラブ&文化・スポーツクラブはさま 合同文化系移動教室 参加申込書

申込日	令和元年	月	日	会員番号	
フリガナ			性別	生年月日	血液型
氏名		印	男・女	年 月 日	型 (RH + -)
住所	〒 — — — — —				
電話番号	—	—	緊急連絡先	—	()

令和元年

6

2019

日	月	火	水	木	金	土
26	27	28	29	30	31	1
						●Tバードゴルフ
2	3	4	5	6	7	8
			ウォーキング ※太極拳	※レクダンス ※フラダンス □ゆる体操	★図画工作	※小学生スポーツ (器械体操) ■ハトミントン ■フットガール
9	10	11	12	13	14	15
▲ハッコン ★弓道	★アガピクス ■ヨガ【夜間】	★ヨガ【昼間】 ▼フットキス	◆ピンポン	▲茶道 □ゆる体操	★図画工作 ▼舞踊ピクス	※小学生スポーツ (陸上全般) ■ハトミントン ■フットガール
16	17	18	19	20	21	22
	■ヨガ【夜間】		ウォーキング ※太極拳	※フラダンス □ゆる体操		●Tバードゴルフ ▽古文書 ※筆道
23	24	25	26	27	28	29
▲ハッコン ★弓道	★アガピクス ▼フットキス	★ヨガ【昼間】 ▼フットキス	※俳句 ◆ピンポン	▲茶道 ※レクダンス	◎舞踊ピクス	※小学生スポーツ (器械体操)
30	1	2				

<各教室の開催時間のご案内>
 ●=午後 1:30~ 3:00
 ☆=午前 8:30~10:00
 ◆=午前 10:00~11:30
 ▼=午前 10:00~12:00
 ◎=午前 10:30~11:30
 ▽=午前 10:30~12:00
 ※=午後 7:00~ 8:30

令和元年

7

2019

日	月	火	水	木	金	土
30	1	2	3	4	5	6
	■ヨガ【夜間】		※太極拳	▲茶道 ※レクダンス ※フラダンス	★図画工作	
7	8	9	10	11	12	13
▲ハッコン ★弓道	★アガピクス ▼フットキス	★ヨガ【昼間】 ▼フットキス	◆ピンポン	□ゆる体操	▼舞踊ピクス	●Tバードゴルフ ※小学生スポーツ (陸上全般) ■ハトミントン ■フットガール
14	15	16	17	18	19	20
★弓道				▲茶道 ※フラダンス		▽古文書
21	22	23	24	25	26	27
▲ハッコン	★アガピクス ■ヨガ【夜間】	★ヨガ【昼間】 ▼フットキス	※太極拳	※レクダンス □ゆる体操	◎舞踊ピクス ★図画工作	●Tバードゴルフ
28	29	30	31	1	2	3
			※俳句 ◆ピンポン			

<各教室の開催時間のご案内>
 ●=午前 8:30~10:00
 ☆=午前 10:00~11:00
 ◆=午前 10:00~11:30
 ▼=午前 10:00~12:00
 ◎=午前 10:30~11:30
 ▽=午前 10:30~12:00
 ※=午後 1:30~ 3:00
 ☆=午後 2:00~ 3:30
 ◆=午後 6:30~ 8:00
 ▼=午後 7:00~ 8:00
 ◎=午後 7:00~ 8:15
 ▽=午後 7:00~ 8:30

【ご注意】
 7月13日の小学生スポーツ
 教室は、追体直館で開催
 します。